

WARTUNGSPLANER

WARTUNGEN UND PRÜFUNGEN DOKUMENTIEREN

SOFTWARE

So haben Sie die Prüftermine und
Wartungstermine immer im Griff

Dokumentation für Maschinen, Stapler,
Regale, Leitern & Tritte, Elektrogeräte, etc ...

Wartungsplaner als modernes
Wartungstool zur Wartungsplanung

EXTRA

Prüftermine rund um den Arbeitsschutz
und der Arbeitssicherheit sicher einhalten



HOPPE Unternehmensberatung
Telefon: +49 (0) 6104 / 65327
info@Wartungsplaner.de

Inhalt

Lizenzen Wartungsplaner	3
Modul: Gefahrstoffverwaltung	4
Modul: Schnittstelle für den Import der Elektroprüfungen	5
Modul: Emailcenter automatische eMail - Erinnerung	6
Modul: Mobiler Barcode Scanner	7
Modul: Ticketmanagement	7
Modul: APP-Interface zur mobilen Erfassung mit dem Smartphone	8
Etiketten	9
RFID Etiketten – NFC Tags	10
Trainings, Workshops und Schulungen	11



Wer Arbeits- und Betriebsmittel rechtssicher prüfen will, kommt um die Dokumentation der Prüfung nicht herum.

Hierzu eignet sich eine Software, in der die Prüfberichte, Prüfergebnisse und Prüfprotokolle festgehalten werden.

Wir unterstützen Sie mit dem passenden Dokumentationssystem „Wartungsplaner“.

Mit der Software können Sie Prüfungen von Maschinen, Anlagen und Betriebsmitteln planen, durchführen und dokumentieren. So haben Sie alles zusammen, um die Anforderungen an die Arbeitssicherheit in Ihrem Betrieb einfach und problemlos umzusetzen.

Gestalten Sie Ihren Arbeitsschutz sicherer und wirtschaftlicher. Denken Sie an die Termine für Stapler, Elektrogeräte, Maschinenprüfungen, Druckbehälter und Regale.

Als Fachkraft für Arbeitssicherheit überblicken Sie vollständig die Sicherheitslage in Ihrem Unternehmen. Sie wissen, welche Prüfungen wann fällig sind.

Ulrich Hoppe
Senior Berater
Hoppe Unternehmensberatung

HOPPE Unternehmensberatung
Seligenstädter Grund 8
63150 Heusenstamm

Telefon: +49 (0) 6104 / 65327
Telefax: +49 (0) 6104 / 67705
info@Wartungsplaner.de



Wartungsplaner hat die Prüftermine im Blick

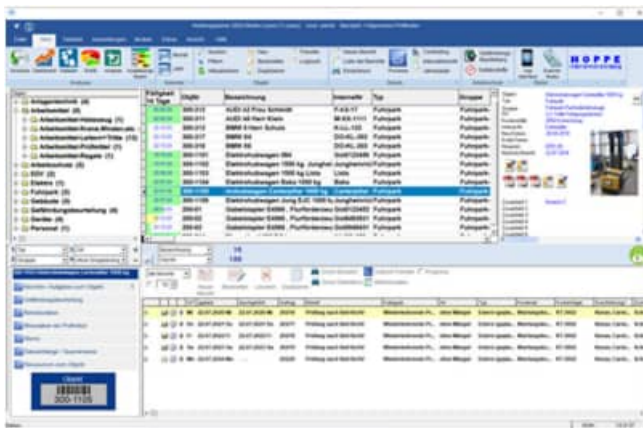

- **Wartungsplaner dokumentiert alles, was Sie für die gesetzlichen Prüfungen brauchen.**
- **Nie wieder Prüfristen versäumen.**
- **Wartungsplaner bietet eine Dokumentation, die jeden Prüfer zufriedenstellt.**

- **Geräte- und Maschinenprüfungen**
- **Gebäudemanagement:**
Prüfung der Türe, Tore und Fenster
- **Prüfung elektrischer Geräte und Anlagen**
DGUV Vorschrift 3
- **Arbeitsmittelprüfungen:** z.B. Leitern und Tritte
- **Regalprüfungen, Regalkontrolle**
- **Unterweisungen gemäß Arbeitsschutz und Arbeitssicherheit**

Nutzen Sie den **Wartungsplaner** direkt in Ihrer täglichen Arbeit, z.B. bei der **Wartungsplanung** oder für eine **zuverlässige Arbeitsschutzdokumentation**.

	Preis in € zzgl. MwSt
Starter-Lizenz Wartungsplaner für einen PC	195,00 €
Zusatz-Lizenz Wartungsplaner für den Einsatz im lokalen Netzwerk	395,00 €
jährlicher Wartungsvertrag je Lizenz Die Wartung beinhaltet alle Updates sowie tel. Hotline und tel. Support.	210,00 €



Modul: Gefahrstoffmodul - Gefahrstoffkataster

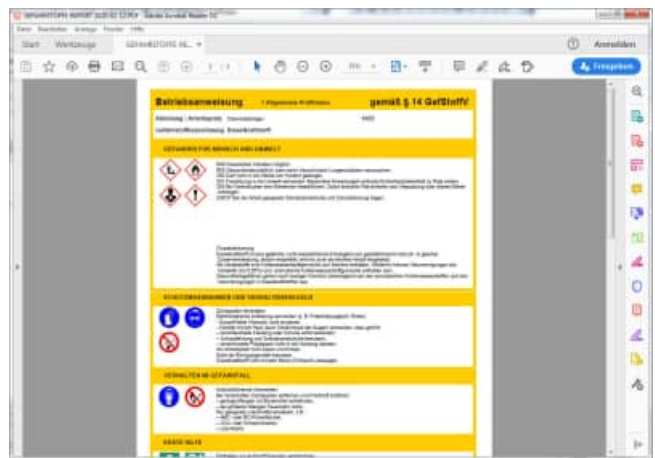
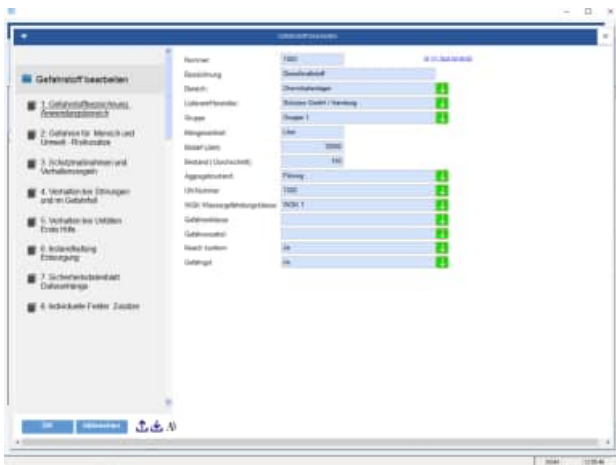
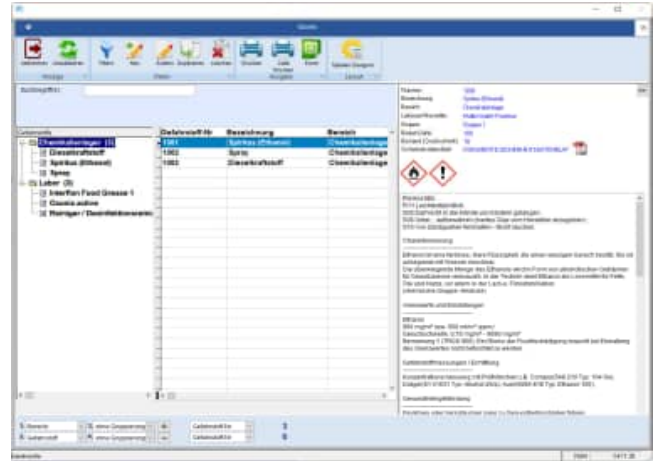

Gefahrstoffmodul / Gefahrstoffkataster

Laut Gefahrstoffverordnung ist jeder Arbeitgeber verpflichtet, eine Liste aller im Unternehmen vorkommenden Gefahrstoffe zu führen. Der Gefahrstoff-Manager im Wartungsplaner unterstützt Sie beim Aufbau eines betrieblichen Gefahrstoffmanagement und zur rechtssicheren Umsetzung der Anforderungen aus der GefStoffV.

Mit unserer Gefahrstoffverwaltung bringen Sie Ihr Gefahrstoffmanagement schnell auf den aktuellen Stand.

Gefahrstoffkataster erstellen

Als Gefahrstoffbeauftragter müssen Sie sich regelmäßig über den aktuellen Stand der GefStoffV informieren.

Mit diesem Modul können Sie Ihr Gefahrstoffmanagement optimal und übersichtlich gestalten.

Wenn Sie am Arbeitsplatz mit Gefahrstoffen zu tun haben, kennen Sie sicher die zahlreichen Informations-, Überwachungs- und Schutzpflichten, die vom Gesetzgeber vorgeschrieben sind. Um diese Anforderungen komfortabel zu erfüllen, ist das Gefahrstoffmodul im Wartungsplaner die perfekte Lösung für die Verwaltung Ihrer Gefahrstoffe.

	Preis in € zzgl. MwSt
Lizenz Modul Gefahrstoffverwaltung je Lizenz Das Gefahrstoffkataster verwaltet alle Gefahrstoffe, die im Unternehmen eingesetzt werden.	125,00 €
jährlicher Wartungsvertrag je Lizenz Gefahrstoffverwaltung Die Wartung beinhaltet alle Updates sowie tel. Hotline und tel. Support.	69,00 €

Modul: Schnittstelle für den Import der Elektroprüfungen

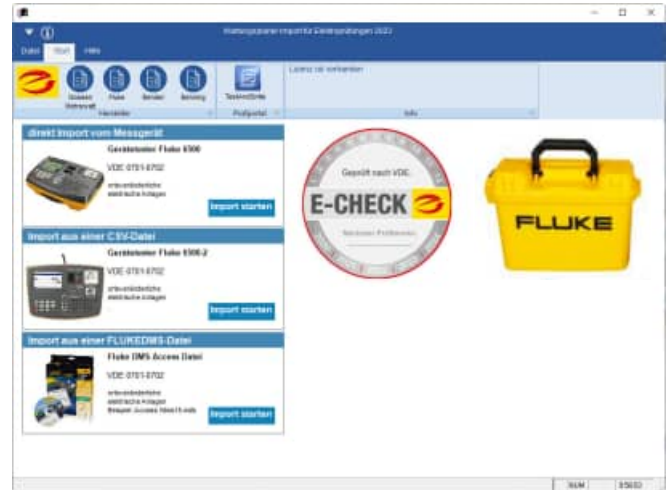
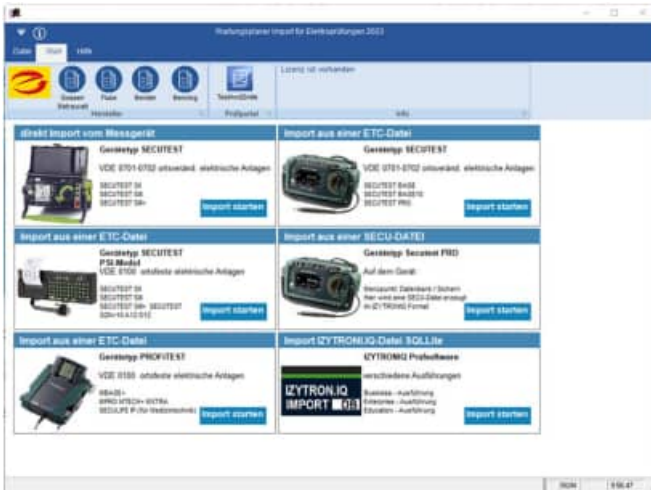

Datenimport aus folgenden Gerätetestern:
 Gossen Metrawatt Secutester, Profitester,
 ETC-Dateien, SECU-Dateien
 Fluke 6500, Fluke 6500-S2 und Fluke-DMS Datei,
 Bender, Benning als CSV

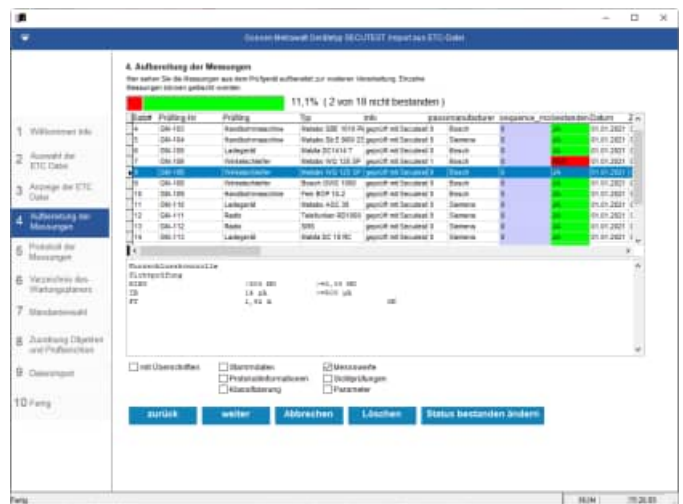
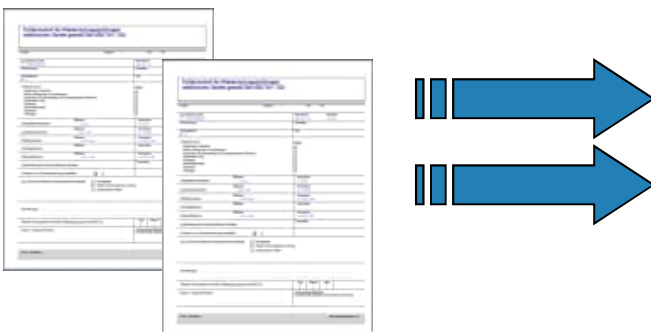

Elektrische Anlagen und Betriebsmittel müssen regelmäßig überprüft werden, um die betriebliche Sicherheit zu gewährleisten. Die gesetzlich vorgeschriebenen Prüfungen sind fester Bestandteil des Arbeitsschutzes.

Dokumentieren Sie die Prüfergebnisse und übertragen Sie die Messergebnisse direkt in den Wartungsplaner.

Durch eine direkte Zusammenarbeit mit den Gerätetestern von FLUKE und den Gerätetestern von GOSSEN METRAWATT sorgen wir für papierlose Abläufe und einem intelligentes Dokumentenmanagement.

Vorteil: Prüfprotokolle mit allen relevanten Daten werden im Wartungsplaner als Prüfbericht hinterlegt.

Im Wartungsplaner erfolgt die digitale Verwaltung sämtlicher elektrischer Betriebsmittel des Unternehmens.

Jedes elektrische Gerät wird mit einem Barcode versehen, der über einen Scanner ausgelesen wird.

Dann erfolgt die Messung mit dem Gerätetester. Nach Abschluß der Messungen, werden die Messprotokolle aller Elektroprüfungen direkt mit der Elektroschnittstelle in den Wartungsplaner übertragen.

In Anhängigkeit des Messgerätes bieten wir unterschiedliche Transfermöglichkeiten. CSV Datei, ETC-Datei, XML, Übertragung per COM-Port (USB), oder Fluke-DMS als Access Datei.

	Preis in € zzgl. Mwst
Lizenz Modul Elektroschnittstelle Elektroprüfungen aus dem Messgerät in den Wartungsplaner importieren	1.950,00 €
jährlicher Wartungsvertrag Elektroschnittstelle Die Wartung beinhaltet alle Updates sowie tel. Hotline und tel. Support.	950,00 €

Modul: Emailcenter – automatische eMail - Erinnerung

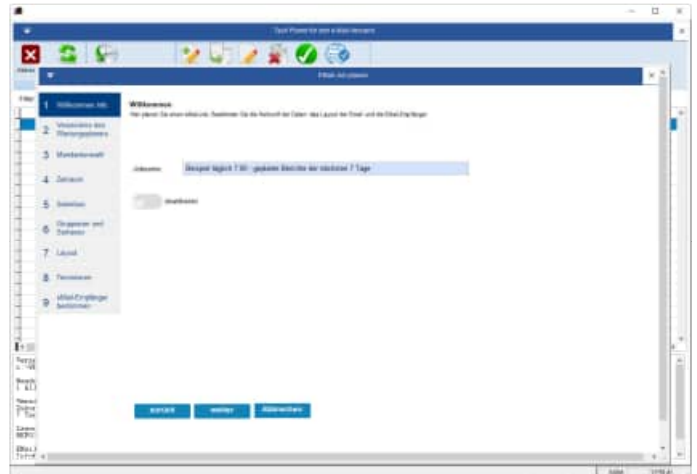
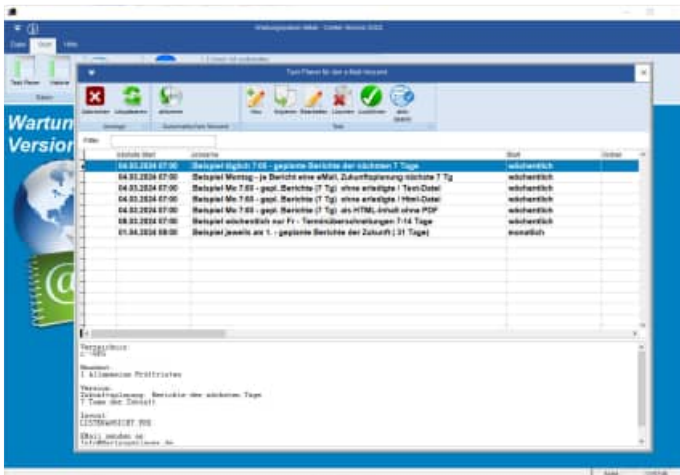

Das Modul eMail-Center versendet regelmäßig eMails.

Lassen Sie sich automatisch über anstehende und nicht erledigte Prüfungen und Wartungen informieren.

Automatische Erinnerung über eMail:

- Welche Tätigkeiten der Vergangenheit wurden nicht durchgeführt.
- Welche Wartungen, Prüfungen sind demnächst geplant.

Senden Sie täglich, wöchentlich oder in einem beliebigen Intervall automatisiert eMails an Ihr Wartungsteam, Ihre Sicherheitsfachkraft oder an externe Dienstleister.

So komfortabel, umfassend und zentral war Kommunikation noch nie! Ob von zu Hause oder unterwegs, im Urlaub oder Büro – direkt über das Internet haben Sie auf alles Zugriff, was Ihnen wichtig ist.

Automatischer Versand der Aufgaben und Termine an die Mitarbeiter via eMail.

Das Zusatzmodul eMail-center sorgt für eine automatische E-Mail Benachrichtigung

Alle Verantwortlichen werden zum richtigen Zeitpunkt informiert.

Kein Fälligkeitstermin und keine Wartung oder Prüfung mehr vergessen! Die zuständigen Personen werden bei Handlungsbedarf erinnert, nichts wird vergessen.

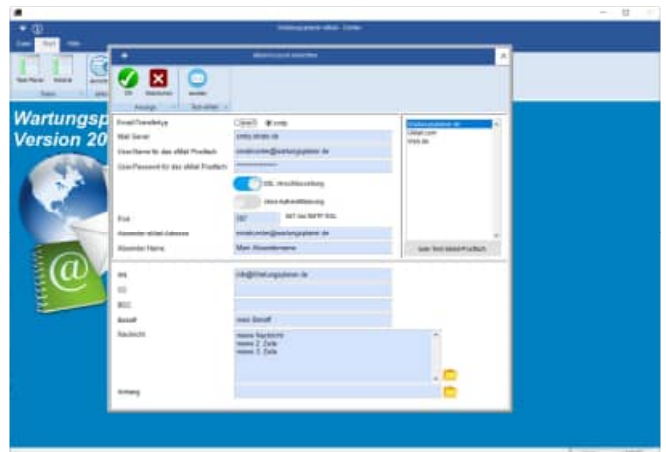

	Preis in € zzgl. Mwst
Lizenz Modul Email-Center über anstehende und nicht erledigte Wartungen per eMail informieren. automatische E-Mail Benachrichtigung	1.950,00 €
jährlicher Wartungsvertrag Email-Center Die Wartung beinhaltet alle Updates sowie tel. Hotline und tel. Support.	950,00 €

Modul: Scanner zur mobilen Erfassung

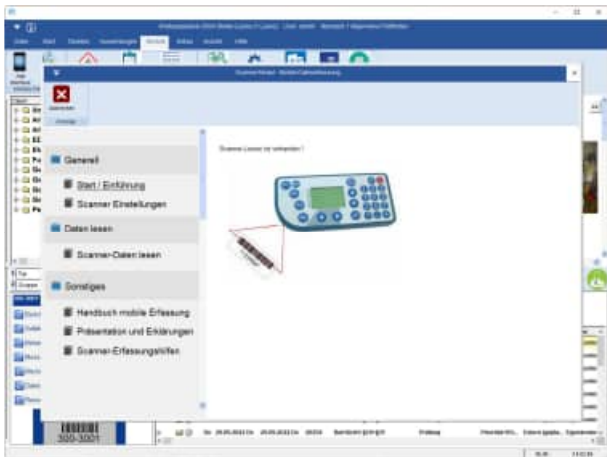

Mobile Datenerfassung mit dem Barcode-Scanner

Barcode-Scanner für das schnelle "offline-Erfassen",

Lückenlose und schnelle Datenerfassung mit Barcode

Ideal, wenn Sie Ihre Dokumentation nicht direkt am PC, sondern Vorort, in der Halle, auf dem Betriebsgelände oder extern beim Kunden durchführen.

Zunehmend werden durch den Einsatz von mobilen Lösungen enorme Verbesserungspotenziale erschlossen.

Wartungsarbeiten, Prüfberichte und Betriebsdaten offline erfassen und anschließend in den Wartungsplaner mit der Scanner-Schnittstelle einfach und bequem einlesen.

	Preis in € zzgl. MwSt
Mobiler Scanner zum Wartungsplaner Die mobile Datenerfassung erfasst die Ergebnisse der Wartungsberichte	1.100,00 €
Modul Scanner Schnittstelle Transfer der mobilen Daten vom Scanner in den Wartungsplaner	450,00 €
jährlicher Wartungsvertrag Scannermodul Die Wartung beinhaltet alle Updates sowie tel. Hotline und tel. Support	350,00 €

Modul: Ticketmanagement

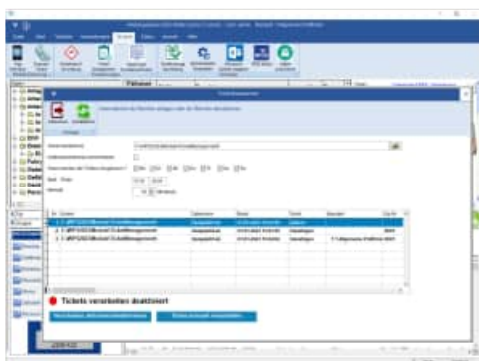

Importieren Sie „Tickets“ in Form von Störungen oder Berichte.

Nutzen Sie diese Importmöglichkeit, um den Wartungsplaner von außen mit Daten zu füllen.

Kundenspezifische Eingabemaske für die Störungen, Schäden, Reparaturen, Bedarfsmeldungen usw.

	Preis in € zzgl. MwSt
Lizenz Modul Ticketmanagement Die Erfassung erfolgt in einem Excel Front-end	1.250,00 €
jährlicher Wartungsvertrag Ticketmanagement Die Wartung beinhaltet alle Updates sowie tel. Hotline und tel. Support.	650,00 €

Modul: App-Interface für Android und IOS (iPhone / iPad)

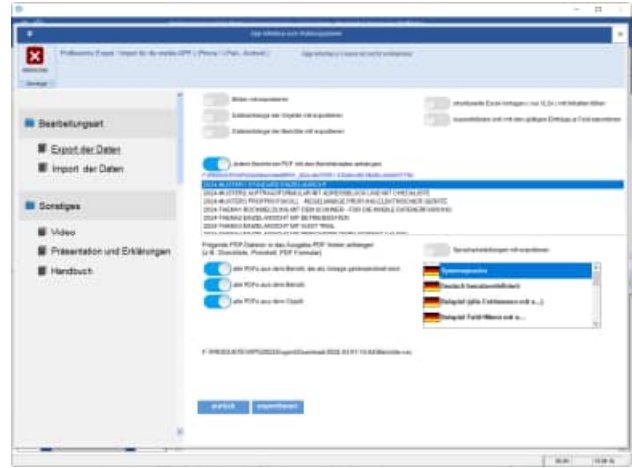

Über Ihr Smartphone oder Tablet haben Sie direkten Zugriff auf alle Wartungsaufgaben.

Prüfberichte immer zur richtigen Zeit am richtigen Ort.

Übertragen Sie die Aufgaben und Prüfungstätigkeiten direkt auf die mobile APP als „zu Erledigen“ an das Instandhaltungsteam. Die bearbeiteten Aufgaben fließen dann direkt zurück in den Wartungsplaner.

Die Oberfläche der App ist für den schnellen und einfachen Zugriff auf Prüfer, Prüftermin, Dokumente und Daten optimiert. Durch die benutzerfreundliche und intuitive Bedienung navigieren Sie komfortabel durch Ihr System.

Mobile app für den Arbeitsschutz

Die App "Prüfungen im Arbeitsschutz" ist geeignet für Mängelberichte sowie Störungen von Arbeits- und Betriebsmitteln.

- Prüfbjekt erfassen
- Prüfprotokoll ausfüllen
- Mängel dokumentieren.

Mobile App für Android und iPhone

APP erfasst die Prüfberichte und kann neue Berichte in Form von Störungen aufnehmen.

- Erfassen Sie einfach und bequem ein Bild oder einen Film zum Prüfbericht.
- Erleichterung bietet vor allem die Auswahlliste für die Berichtskategorie.
- Komfortabel ist die Sortierung, der Filter und die Suche der Berichte
- Datentransfer via eMail, Dropbox iTunes oder FTP.

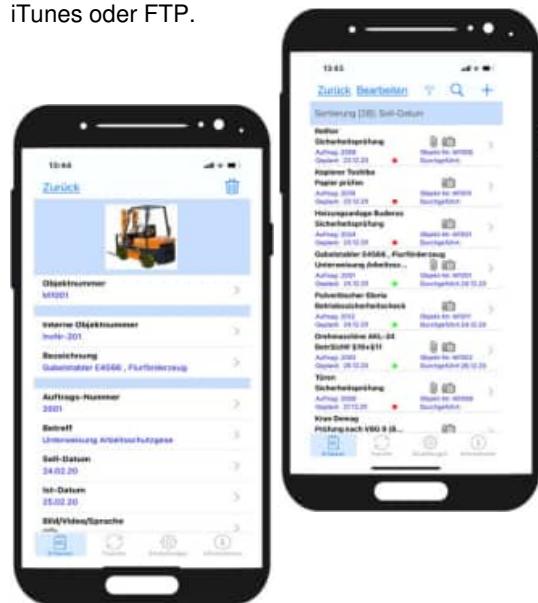

	Preis in € zzgl. MwSt
Lizenz Modul App-Interface Prüfberichte mobil erfassen. Prüfprotokoll als PDF Bild, Video und Unterschriftenfeld	1.950,00 €
jährlicher Wartungsvertrag App-Interface Die Wartung beinhaltet alle Updates sowie tel. Hotline und tel. Support.	950,00 €

Metallisierte Etiketten

Maße 19 x 38 mm
 Temperatur -40 ° C bis + 145 ° C
 Lieferform 10 Etiketten / Streifen



- Höchste Beständigkeit im Innenbereich
- Flexible Art der Nummerierung
- Flexible Art der Beschriftung / Firmenname
- mit Barcode und Inventar-Nummer
- Metallisierte Polyesterfolie mit Schutzlaminiierung
- Hochleistungsklebstoff für Haftung auf allen glatten Oberflächen

	Preis in € zzgl. MwSt
Metallisierte Etiketten	
500 Etiketten / Preis pro 100 Stück	231,60 €
1000 Etiketten / Preis pro 100 Stück	169,10 €
2500 Etiketten / Preis pro 100 Stück	135,40 €
Einrichtekosten	50,00 €

Mylar beschichtete Etiketten

Maße 19 x 48 mm
 Textfarbe blau, grün, rot, schwarz
 Lieferform 1000 Etiketten / Rolle



- Witterungsbeständige Barcode-Etiketten für den Innenbereich
- Spezielle Laminatschicht schützt die Druckinformationen
- widerstandsfähig, lösungsmittelbeständig und kratzfest
- Flexible Art der Nummerierung
- Flexible Art der Beschriftung / Firmenname
- mit Barcode für die Nummer

	Preis in € zzgl. MwSt
Mylar Etiketten	
2000 Etiketten / Preis pro 1000 Stück	372,40 €
3000 Etiketten / Preis pro 1000 Stück	358,20 €
5000 Etiketten / Preis pro 1000 Stück	298,60 €
Einrichtekosten	50,00 €

Polyester Etiketten

Maße 25 x 45 mm
 Farbe schwarz, rot, blau, grün
 Temperatur -40 ° C bis + 145 ° C
 Lieferform Rolle



- Flexible Art der Nummerierung
- Flexible Art der Beschriftung / Firmenname
- mit Barcode und Inventar-Nummer

	Preis in € zzgl. MwSt
Polyester Etiketten	
500 Etiketten / Preis pro 100 Stück	186,60 €
1000 Etiketten / Preis pro 100 Stück	146,10 €
2500 Etiketten / Preis pro 100 Stück	124,40 €
5000 Etiketten / Preis pro 100 Stück	97,30 €
Einrichtekosten	50,00 €

RFID Etiketten / RFID Tags => Nummer programmiert

Material: PET Folie Weiß
 Schrift: Druck: 1-farbig (Schwarz)
 Maße: 24 x 39 mm (HxB)
 Frequenz: HF 13,56 Mhz
 Chip-Typ: NTAG213 ICODE SLIX2: für NFC Smart-Phone lesbar
 Speicher: 144 byte
 Lieferform: Rollenware
 Programmierung: Die Nummer 3 x auf dem Tag
 1) als Klartext
 2) als Barcode
 3) auf dem Tag programmiert



	Preis in € zzgl. MwSt
RFID Etiketten HF-Labels	
1000 Etiketten / Preis pro 100 Stück	185,60 €
2000 Etiketten / Preis pro 100 Stück	172,10 €
5000 Etiketten / Preis pro 100 Stück	142,80 €
Einrichtekosten	50,00 €

Überblick - Planung - Dokumentation



Fachkräfte für Arbeitssicherheit, Sicherheitsfachkräfte in Unternehmen und auch der Betriebsleiter müssen im Tagesgeschäft vieles berücksichtigen und im Auge behalten:

Arbeitsmittel, Maschinen und Anlagen müssen funktionieren. Gerade um den Arbeitsschutz zu gewährleisten, hat der Gesetzgeber Richtlinien erlassen, an die sich Unternehmer halten müssen. Doch die regelmäßigen Prüfungen und festgelegten Prüfintervalle sowie jede Menge Wartungsaufgaben können Betriebe in Bedrängnis bringen: Sie sind zum einen mit einem hohem Personal- und Organisationsaufwand verbunden. Zum anderen steigen die Anforderungen kontinuierlich - Software kann helfen, Fehler zu vermeiden und den Überblick über seine Pflichten zu bewahren.

Überblick - Planung - Dokumentation

Gutes Management der Prüftermine und Wartungstermine beruht auf diesen drei Säulen.

Wer diese berücksichtigt, hat bei einer anstehenden Betriebsprüfung oder Revision keine schlaflosen Nächte mehr. Die Software Wartungsplaner hilft Unternehmen, in diesem Bereich zeitgemäß aufgestellt zu sein.

Genauere Dokumentation der Prüfungen, Inspektionen und Wartungen

Wurden Arbeitsmittel und Geräte geprüft, ist es notwendig, die Ergebnisse zu dokumentieren: Nachvollziehbar, leicht auffindbar und am besten zentral, so dass jeder Zugriff hat, der ihn benötigt. Die Dokumentation von Prüfungen, und Wartungen händisch auf Papier oder in selbst programmierten Excel-Tabellen wird zwar noch oft so gehandhabt, ist aber keine zeitgemäße Lösung mehr. Sie ist zeitintensiv und fehleranfällig, der Verwaltungsaufwand und die manuelle Arbeit für die Angestellten sind enorm.

Die Software Wartungsplaner erledigt das effizienter: Sie dokumentiert die Ergebnisse von Aufgaben im System. Alle relevanten Informationen sind so für die Zuständigen mit einem Klick verfügbar. Diese Übersicht macht es möglich, Schwachstellen in den Abläufen zu identifizieren und zu korrigieren, die Transparenz hilft, Arbeitsprozesse zu optimieren.

Rechtskonforme Dokumentation

Ein ganz wichtiger Faktor für Unternehmen abgesehen von der steigenden Effizienz der Abläufe: Die Software bietet eine rechtskonforme Dokumentation und damit Rechtssicherheit. Ein Betrieb kann leicht nachweisen, dass Prüfungen korrekt und in den vorgeschriebenen Zeiträumen stattgefunden haben und kann beweisen, dass genug getan wurde, um Maschinenausfälle und Arbeitsunfälle zu verhindern.

Trainings, Workshops oder Schulungen



Christian Hoppe, Senior Berater

Bei technischen und fachlichen Fragestellungen aus dem Tagesgeschäft steht unser Support-Team zur Verfügung.

Unsere kompetenten Mitarbeiter beantworten schnellstmöglich alle Fragen und stehen beratend beim Umgang mit der Anwendung zur Seite.



Wünschen Sie Trainings, Workshops - Schulungen?

Profitieren Sie von Best-Practice Tipps. Wir beraten und unterstützen Sie gerne mit einem Inhouse Workshop in Ihrem Unternehmen.

Schulung Wartungsplaner

Sie erhalten einen kompakten Einstieg in die Funktionalität und Nutzung der Software Wartungsplaner. Ihre individuellen Fragestellungen zu allen Funktionen der Software sowie aus vor- und nachgelagerten Bereichen werden ausführlich beantwortet, um die Möglichkeiten des Systems voll auszuschöpfen.

- Rufen Sie uns einfach an, um somit weitere Details Ihrer Anforderungen zu erörtern.
- Senden Sie uns hierzu bitte einfach Ihre Terminvorschläge. Wir erstellen Ihnen dann ein individuelles Angebot.
- Unsere Workshops sind schwerpunktmäßig für Einsteiger konzipiert, bieten aber auch auf Grund der modulübergreifenden Kenntnisse des Seminarleiters Hilfestellung für fortgeschrittene Anwender.
- Ihre Fragen rund um die Instandhaltung und Wartungen stehen im Mittelpunkt und werden von einem erfahrenen Consultant beantwortet!

permanente Weiterentwicklung

Maximale Leistungsfähigkeit, auch nach dem Erwerb des Wartungsplaner. Für unsere Kunden sind wir auch nach dem Erwerb der Software Wartungsplaner weiterhin ein zuverlässiger Partner, auf den er zählen kann.

Mit unseren umfangreichen individuellen Workshops und dem Wartungsvertrag, der auch die Updates beinhaltet, sichern wir die Investition unserer Kunden ab. In enger Zusammenarbeit mit den Anwendern erfolgt eine permanente Weiterentwicklung unserer Software zur Wartungsplanung, sowohl funktional als auch im Hinblick auf aktuelle Anforderungen im Prüffristenmanagement.

HOPPE Unternehmensberatung
Seligenstädter Grund 8
63150 Heusenstamm

Telefon: +49 (0) 6104 / 65327
Telefax: +49 (0) 6104 / 67705
info@Hoppe-Net.de

<https://www.Wartungsplaner.de>



Mit der Wartungsplaner Software belegen Sie schnell und einfach die Einhaltung der gesetzlichen Vorschriften.

HOPPE Unternehmensberatung
Seligenstädter Grund 8
63150 Heusenstamm

Telefon: +49 (0) 6104 / 65327
Telefax: +49 (0) 6104 / 67705
<https://www.Wartungsplaner.de>
info@Hoppe-Net.de